



COMUNE DI GRESSAN (AO) GOLF PILA

Rilievo del percorso di golf regolamentare
e studio di fattibilità per la sua rimessa in pristino

Committente:	COMUNE DI GRESSAN	Foglio:	03
Oggetto:	PLANIMETRA GENERALE - Rilievo su carta tecnica con punti		
Data:	05 luglio 2011		
Scala:	1 : 1000		
Stipio disegno:	nl/gressan 2011		
Aggiornamenti:			

Arch. Giorgio Ferraris
Studio della Ingegneria Ferraris Architetto di Campi da Golf
Via Santa Chiara n. 94 - 10122 TORINO
Tel. 011 - 4398611 Fax. 011 - 19792172
mobile 347.0020202020202020
e-mail: ferraris.giorgio@gmail.com

Elaborazione topografica in collaborazione con
Geom. Massimo Fiabane
Piazzetta Chiesa n. 94 - 10122 TORINO
Tel. 011 - 4398611 Fax. 011 - 19792172
mobile 347.0020202020202020
e-mail: m.fiabane@studiosurveying.com

SCORE CARD				
PERCORSO REGOLAMENTARE				
BUCA	Lunghezza dai tees in metri			PAR
	Bianchi	Giullii	Blu	
1	184	169		3
2	164	147		3
3	260	243		4
4	198	185		3
5	572	527		5
6	293	274		4
7	128	110		3
8	133	119		3
9	260	208		4
TOT.	2.192	1.982		32

AREA DI FRAZIONAMENTO / PERTINENZA MQ. 183.479

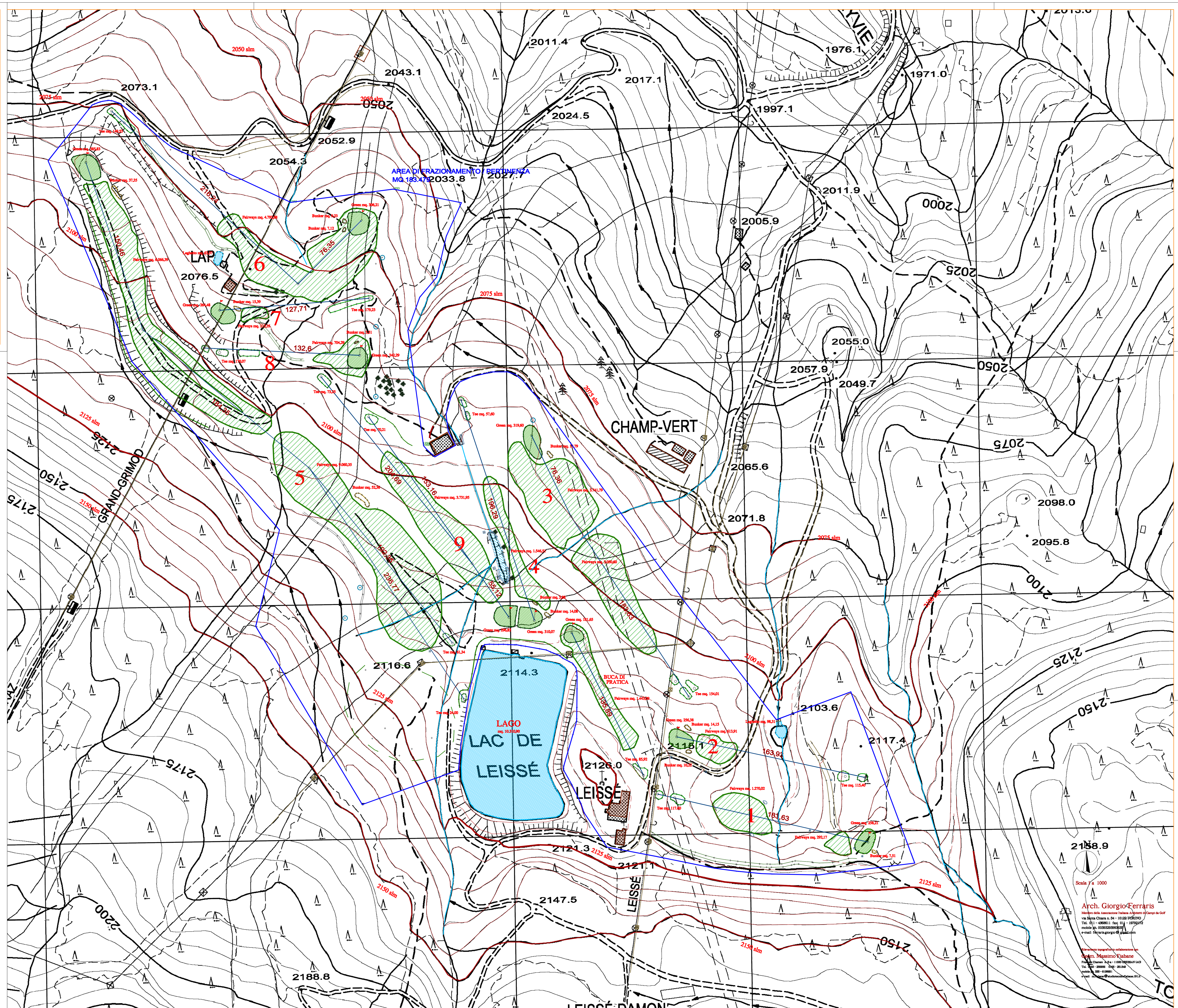

Arch. Giorgio Ferraris
Studio della Ingegneria Ferraris Architetto di Campi da Golf
Via Santa Chiara n. 94 - 10122 TORINO
Tel. 011 - 4398611 Fax. 011 - 19792172
mobile 347.0020202020202020
e-mail: ferraris.giorgio@gmail.com

Elaborazione topografica in collaborazione con
Geom. Massimo Fiabane
Piazzetta Chiesa n. 94 - 10122 TORINO
Tel. 011 - 4398611 Fax. 011 - 19792172
mobile 347.0020202020202020
e-mail: m.fiabane@studiosurveying.com