CAMERA DI MANOVRA DEL POZZO ESISTENTE
SCHEMA IDRAULICO ATTUALE

Pianta

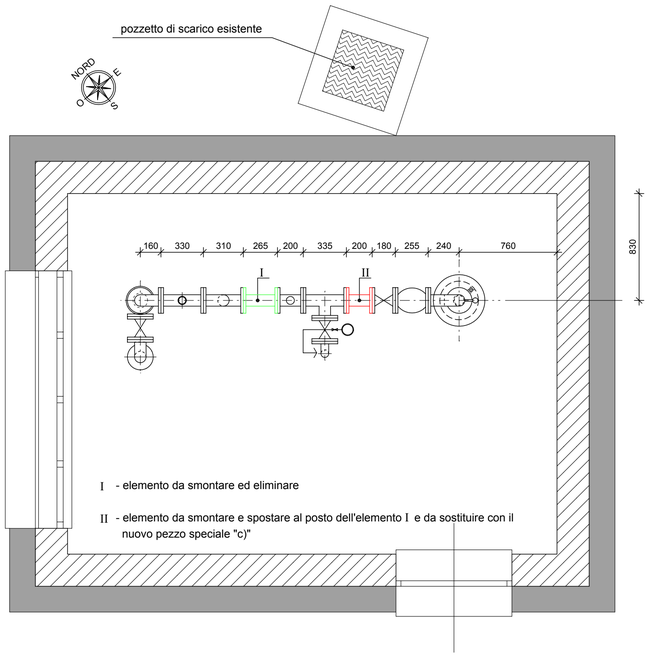

Sezione

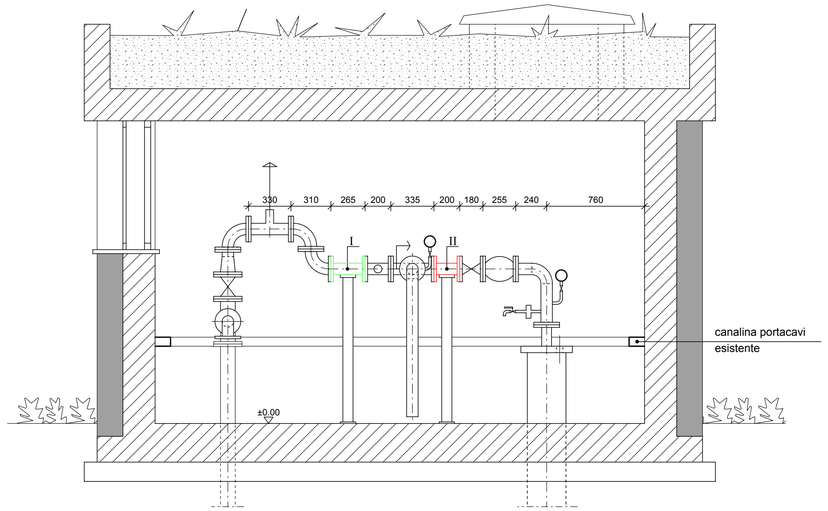

SCHEMA IDRAULICO ADEGUATO
PER LE OPERE IN PROGETTO

Pianta

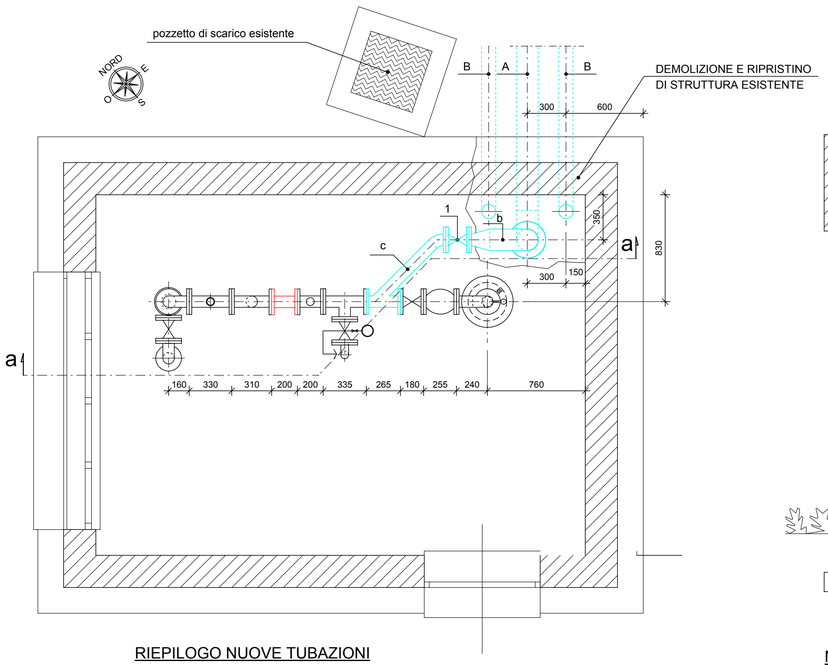

Sezione a - a

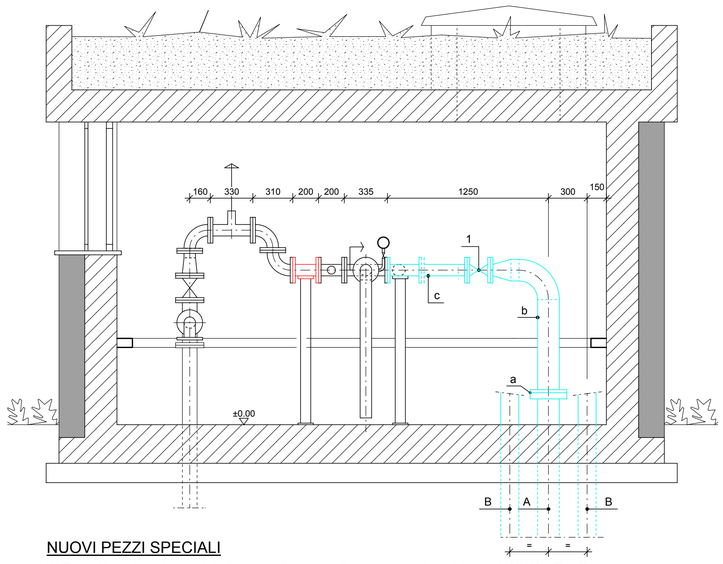

RIEPILOGO NUOVE TUBAZIONI

NOTA: le nuove tubazioni all'interno della camera di manovra sono in acciaio inox AISI 316l (E.P. 3.6)

A) tubazione in PEAD De160 in arrivo dal nuovo pozzo (E.P. n. 3.1)
B) cavidotti corrugati De110 (E.P. n. 4.5)

NUOVI APPARECCHI IDRAULICI

1) valvola a saracinesca in ghisa sferoidale DN80-PN16 (E.P. n. 3.2.1)

NUOVI PEZZI SPECIALI

NOTA: tutti i pezzi speciali previsti all'interno della camera di manovra sono in acciaio inox AISI 316L (E.P. 3.6)

a) flangia in acciaio inox DN150-PN16 completa di cartella in PEAD
b) elemento DN150 composto da tronchetto verticale, curva a 90°, tronchetto orizzontale, raccordo DN150/dn80, flangiato alle estremità DN150 e DN80-PN16
c) elemento, da inserire al posto dell'elemento II spostato, composto da tronchetto DN80 con tronchetto derivato a 45° e curva di estremità a 45 ° flangiato DN 80

NUOVE TUBAZIONI ED APPARECCHIATURE

LEGENDA

LE MISURE SONO ESPRESSE IN mm

(E.P. n. x.xx) = riferimento elenco prezzo unitari - Elab. 09

Codice 274 / Anno 2016	Elaborato n. E.06 DEFINITIVO-ESECUTIVO	STUDIO TECNICO: dott. ing. Flavio LOVATO via Hôtel des Etats, 7 - 11100 Aosta - tel. 0165 361153 - fax 0165 365576 - e_mail flavio.lovato@studiotecnicolovato.it C.F.: LVT FLV 54P27 C890J; P. IVA: 00572830073
Data: 10 dicembre 2016 Aggiornamento		Committente: AMMINISTRAZIONE COMUNALE DI GRESSAN frazione Taxel, 1 11020 GRESSAN (AO) C.F.: 00108690074
Dis.: Visto: Il Progettista dott. ing. Flavio Lovato iscritto all'ordine degli ingegneri della Regione Autonoma Valle d'Aosta n. A - 238		Oggetto: PROGETTO DEFINITIVO-ESECUTIVO DEI LAVORI DI REALIZZAZIONE DI UN NUOVO POZZO AD USO POTABILE IN LOCALITÀ LES ILES
		CAMERA DI MANOVRA ESISTENTE: ADEGUAMENTO DEL SISTEMA IDRAULICO — SCALA: 1:25 — RIF.: